DECYZJA NR 197/2025 z dn. 10.12.2025r
O WARUNKACH ZABUDOWY I ZAGOSPODAROWANIA
DZIAŁKI NR EWID. 40/2
JÓZEFOWO **GMINA JONIEC**
SKALA 1 : 1000

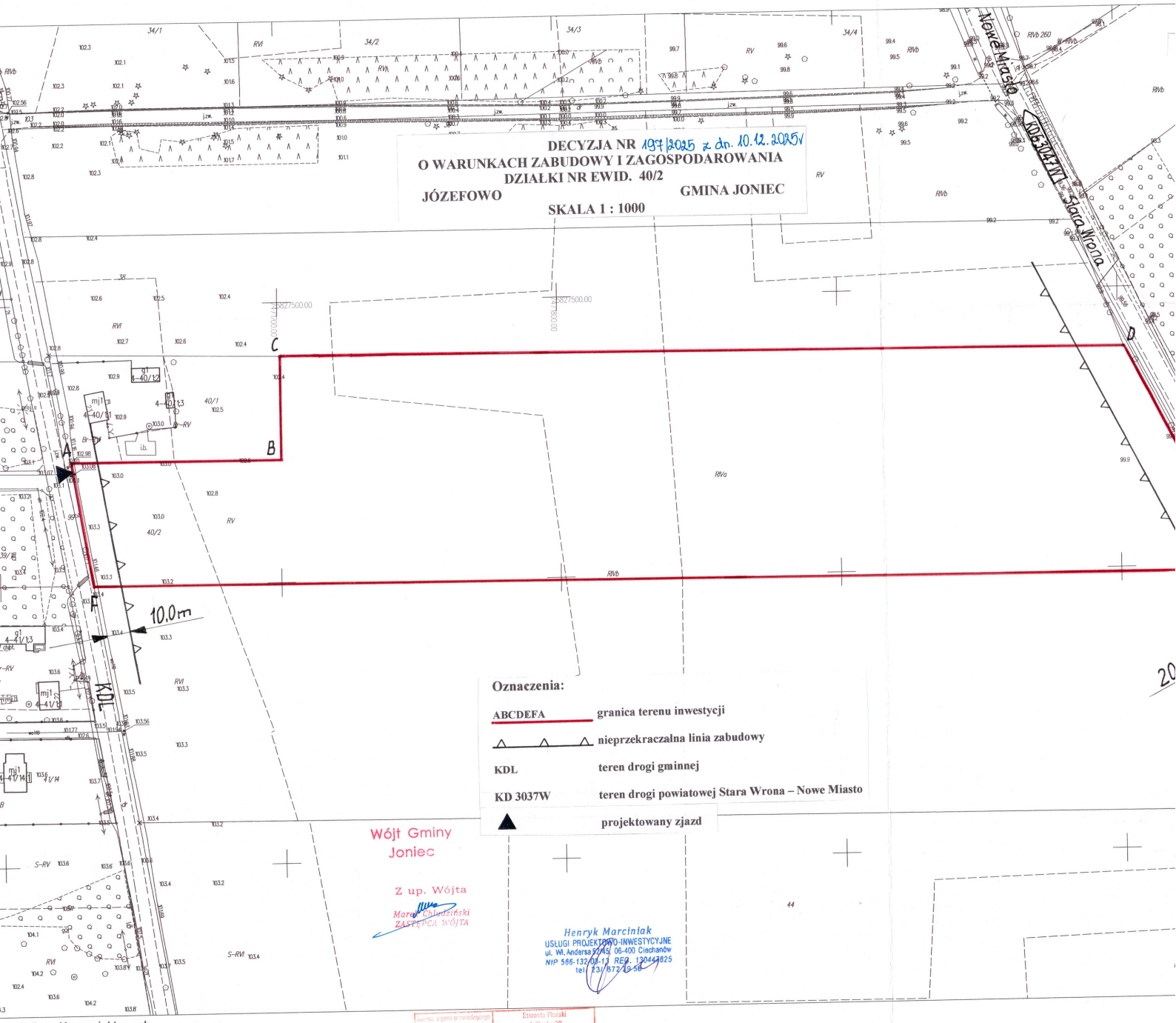

Oznaczenia:

ABCDEFA	granica terenu inwestycji
△ △ △	nieprzekraczalna linia zabudowy
KDL	teren drogi gminnej
KD 3037W	teren drogi powiatowej Stara Wrona – Nowe Miasto
▲	projektowany zjazd

Wójt Gminy Joniec
Z up. Wójta
Marek Chludziński
ZASTĘPCA WÓJTA

Henryk Marciniak
USŁUGI PROJEKTOWO-INWESTYCYJNE
ul. Wł. Andersa 22/43, 06-400 Ciechanów
NIP 566-132-03-13 REG. 130443625
tel. 23/672 19 58

użyć dla celów projektowych

Nazwa organu prowadzącego państwowy zasób geodezyjny i kartograficzny	Starosta Płoński ul. Płocka 39 09-100 Płońsk
Identyfikator ewidencyjny materiału zasobu	P.1420. 2015. 1969
Nazwa materiału zasobu	Mapa zasadnicza
Data wykonania kopii materiału zasobu	18.02.2026
Imię, nazwisko i podpis osoby reprezentującej organ	Z up. STAROSTY Izabella Kryglowska p.o. Kierownik Ośrodka Dokumentacji Geodezyjnej i Kartograficznej

toryzacji mapy ewidencyjnej w skali 1:5000, których położenie nie spełnia wymagań dokładnościowych
nologii z dnia 27 lipca 2021r. w sprawie ewidencji gruntów i budynków